



PODER JUDICIAL
DEL PERÚ

**CORTE SUPERIOR DE JUSTICIA DE JUNÍN
UNIDAD DE PLANEAMIENTO Y DESARROLLO
COORDINACIÓN DE ESTADÍSTICA**

Versión 1.0

INSTRUCTIVO

MÓDULO DE INVENTARIO

*Elaborado por: Abg. Zinthia Karol Casallo Alegria
Lic. Adm. Ghina Styve Dueñas Porras
Aprobado por: Abg. Fiorella Viviana Landeo Guerra*



1. Ingresar con su Usuario y Clave; luego, presionar la tecla <Enter>

2.- Doble clic en el ícono <Inventario>

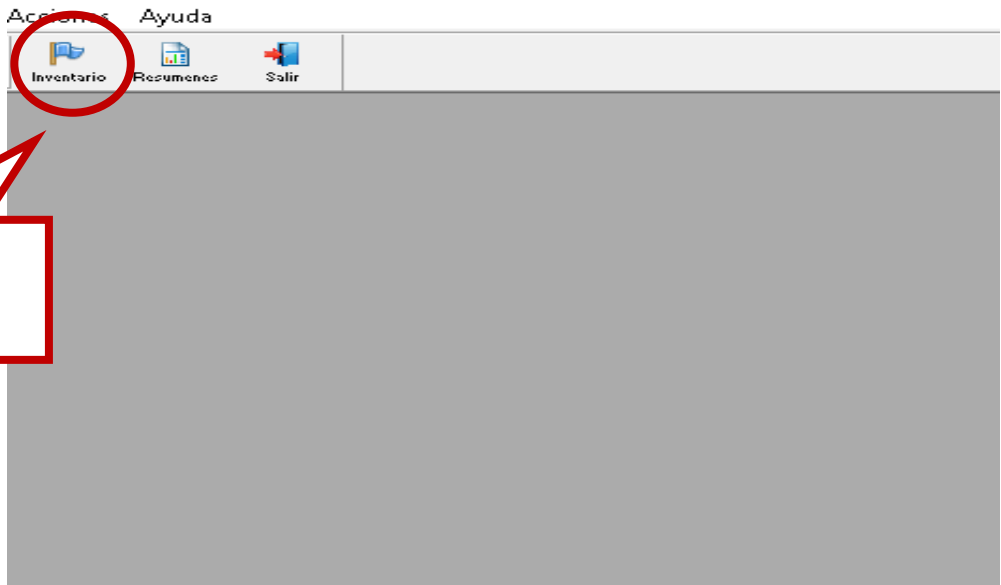
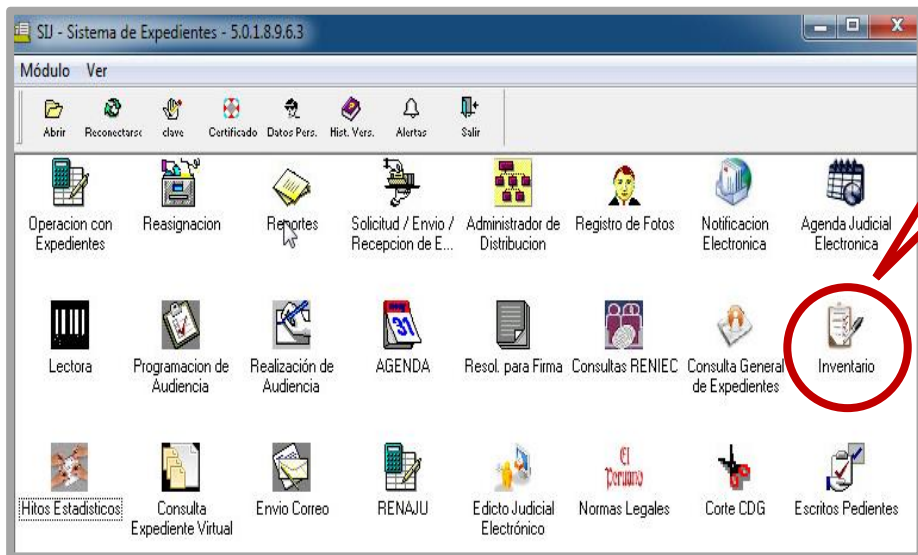

3.- Clic en el ícono <Inventario>

4.- Seleccionar con un check su dependencia jurisdiccional.

Marcar	N°	Cód	Dependencia SIGA	Cód	Dependencia SIJ	PREINV	PRINCIPALES					SECUNDARIOS				TOTAL	X	ERROR	SIJ	INW	Avance %	Estado		
							CAL	TRA	RSV	IMP	EJE	TOTAL	INC	EXH	TRS								ARC	TOTAL
<input type="checkbox"/>	1	1024	1º Juzgado de Trabajo	150019	1º JUZGADO ESPECIALIZADO DE TRABAJO - SEDE CENTRAL	5882	64	144	0	71	1206	1485	51	0	103	0	154	1839	0	✓	✓	✓	28%	■
<input type="checkbox"/>	2	1784	4º Juzgado Civil	150012	4º JUZGADO CIVIL - SEDE CENTRAL	1761	97	81	0	23	110	311	68	0	83	0	151	462	0	✓	✓	✓	26%	■
<input type="checkbox"/>	3	517	3º Juzgado Civil	150009	3º JUZGADO CIVIL - SEDE CENTRAL	1378	39	106	0	18	55	218	75	0	53	0	128	346	0	✓	✓	✓	25%	■
<input checked="" type="checkbox"/>	4	515	1º Juzgado Civil	150007	1º JUZGADO CIVIL - SEDE CENTRAL	1697	75	92	0	26	38	231	44	0	75	0	119	350	0	✓	✓	✓	21%	■
<input type="checkbox"/>	5	1702	5º Juzgado Civil	150011	5º JUZGADO CIVIL - SEDE CENTRAL	1809	137	86	0	19	31	273	34	0	54	0	88	361	0	✓	✓	✓	20%	■
<input type="checkbox"/>	6	516	2º Juzgado Civil	150008	2º JUZGADO CIVIL - SEDE CENTRAL	1656	111	69	0	5	21	206	38	0	60	0	98	304	0	✓	✓	✓	18%	■
<input type="checkbox"/>	7	6328	Juzgado de Trabajo Transitorio	150239	JUZGADO DE TRABAJO TRANSITORIO - SEDE CENTRAL	498	0	12	0	7	2	21	47	0	7	0	54	75	0	✓	✓	✓	15%	■
<input type="checkbox"/>	8	6854	Juzgado de Trabajo	150268	4º JUZGADO DE TRABAJO - SEDE CENTRAL	5635	0	3	0	1	179	183	2	0	7	0	9	192	0	✓	✓	✓	3%	■
<input type="checkbox"/>	9	6878	Juzgado Civil Transitorio	150273	JUZGADO CIVIL TRANSITORIO - SEDE CENTRAL	566	0	0	0	0	0	0	0	0	0	0	0	0	0	✓	✓	✓	0%	■

5.- Clic en el icono <Registrar>

6.- Seleccionar la opción <Todos>

7.- Digitar el expediente que vamos inventariar físicamente.

Especialidad	Tipo de Expediente														Total de Expedientes										
	DEM	PRI	INC	EXH	CI	FA	LA	PE	01	02	03	04	05	06	07	08	09	10	11	12	13	14	Total Por Actualizar	Total Inventariado	
Expedientes EJE	0	2	0	0	0	1	1	0	0	0	0	0	0	0	0	0	0	0	0	2	0	0	0	2	1
Expedientes No EJE	0	2	0	0	0	1	1	0	0	0	0	0	0	0	0	0	0	0	0	2	0	0	0	2	1
MALLAOPOMA	0	2	0	0	0	1	1	0	0	0	0	0	0	0	0	0	0	0	0	2	0	0	0	2	1
FC	0	1	0	0	0	1	0	0	0	0	0	0	0	0	0	0	0	0	0	1	0	0	0	1	0
LA	0	1	0	0	0	0	1	0	0	0	0	0	0	0	0	0	0	0	0	1	0	0	0	1	1

8.- Clic en la <Opción +> para desplegar y seleccionar el expediente a inventariar.

9.- Verificar, actualizar y seleccionar el <Estado Procesal> correspondiente del expediente judicial.

10.- Marcar con un <check>, luego un clic en la opción <Guardar>

SII - Sistema de Expedientes 5.0.2.9.1 - Inventario [UDESTADISTICA - N...] - [Pre - Inventa...

Opciones Herramientas

Búsqueda
Especialidad: <<TODOS>> Especialista: <TODOS>

Filtrar por: 05-Expediente Filtrar por: Totales

Distrito: JUNIN
Dependencia: 1º Juzgado de Trabajo - 524
Instancia: 1º JUZGADO ESPECIALIZADO DE TRABAJO - SEDE CENTRAL - 150019

PRE - INVENTARIO EXPEDIENTES : 2022 - 1

Fecha: 06-01-2023
Hora: 15:01:23
Página 1 de 144

Expedientes EJE	DEM	PRI	INC	EXH	CI	FA	LA	PE	Calificación					Impugnación		Apelación		Ejecución		Archiv.	Total de Expedientes			
									01	02	03	04	05	06	07	08	09	10	11			12	13	14
Expedientes No EJE	104	1705	53	0	0	0	1862	0	102	10	125	0	0	28	0	89	77	2	15	1363	51	0	1862	1862
MECHEVARRIA	0	714	19	0	0	0	733	0	0	0	3	0	0	0	0	12	0	0	0	718	0	0	733	733
CA	0	708	19	0	0	0	727	0	0	0	3	0	0	0	0	12	0	0	0	712	0	0	727	727

LA	CA	01994-2022-0-1501-JR-LA-01	PRINCIPAL	DECRETO	02/12/2022	EJECUCIÓN	POOL ASIST. JUDICIAL	INVENTARIADO POR: LRAMOSH - 04/01/2023	Marcar	Guardar	Cancelar				
PRI	STAND	16/08/2022	25/11/2022	02/09/2022	001	AUTO ADMISORIO		25/11/2022	12	CON EJECUCIÓN INICIADA	<input checked="" type="checkbox"/>	<input checked="" type="checkbox"/>	<input checked="" type="checkbox"/>		
2	LA	CA	01925-2022-0-1501-JR-LA-01	PRINCIPAL	DECRETO	23/12/2022		20/12/2022	03	TRÁMITE	CON TRÁMITE INICIADO (1RA INSTANCIA)				
	PRI	STAND	09/08/2022	20/12/2022	06/09/2022	001	AUTO ADMISORIO		06	TRÁMITE	POR SENTENCIAR / POR TERMINAR TRAMITE CON AUTO FINAL				
	3	LA	CA	01728-2022-0-1501-JR-LA-01	PRINCIPAL	DECRETO	23/12/2022		07	TRÁMITE	TRÁNSITO EN TRÁMITE (ARCHIVO PROVISIONAL)				
	PRI	STAND	14/07/2022	20/12/2022	05/09/2022	001	AUTO ADMISORIO		08	TRÁMITE	TRÁNSITO EN TRÁMITE (REMITIDO A FISCALIA)				
	4	LA	CA	01540-2022-0-1501-JR-LA-01	PRINCIPAL	DECRETO	29/12/2022		09	IMPUGNACIÓN	CON RESOLUCIÓN FINAL EN 1RA INSTANCIA				
	PRI	STAND	24/06/2022	25/11/2022	01/07/2022	001	AUTO ADMISORIO		10	IMPUGNACIÓN	TRÁNSITO EN PLAZO DE IMPUGNACIÓN EN 1RA INSTANCIA				
	5	LA	CA	01521-2022-0-1501-JR-LA-01	PRINCIPAL	DECRETO	24/11/2022		11	APELACIÓN	CON TRÁMITE INICIADO (2DA INSTANCIA)				
									12	APELACIÓN	TRÁNSITO EN PLAZO DE IMPUGNACIÓN EN 2DA INSTANCIA				
										12	EJECUCIÓN	CON EJECUCIÓN INICIADA			

ESTADOS PROCESALES:

CALIFICACIÓN: RECEPCIONADO EN DEPENDENCIA: Cuando aún no se ha emitido alguna resolución. (nuevos ingresos)

CALIFICACIÓN: TRANSITO EN CALIFICACIÓN: Cuando se ha emitido una calificación negativa. *Ejem.: Auto de rechazo, Auto improcedente, etc.*

TRÁMITE: CON TRÁMITE INICIADO (1RA INSTANCIA): Cuando se ha emitido una calificación en positivo. *Ejem.: Auto admisorio, auto apertorio de instrucción, etc.*

TRÁMITE: POR SENTENCIAR / POR TERMINAR TRAMITE CON AUTO FINAL: Expedientes que hayan concluido las actuaciones procesales de trámite y se encuentren expedidos para sentenciar. *Ejem.: Auto puesto a despacho para sentenciar, primera sentencia por separación convencional, etc.*

TRÁMITE: TRANSITO EN TRÁMITE (REMITIDO A FISCALIA): Expedientes que sin estar resueltos salieron del órgano jurisdiccional para una actuación procesal. *Ejem. Envío a fiscalía en trámite.*

IMPUGNACIÓN: CON RESOLUCION FINAL EN 1RA INSTANCIA: Expedientes sobre los cuales se haya emitido una resolución final, que lo concluirá en 1º instancia. *Ejem.: Sentencia fundada, Auto de abandono, auto de plano (adm. y res.), Auto que aprueba conciliación total, auto que dicta medidas de protección (adm. Y res.), etc.*

IMPUGNACIÓN: TRANSITO EN PLAZO DE IMPUGNACIÓN EN 1RA INSTANCIA: Expedientes resueltos sobre los cuales se haya expedido una resolución concediendo o denegando la apelación o estén pendientes de ser recepcionados por 2º instancia. *Ejem.: Auto concesorio de apelación: Efecto suspensivo (Sentencia), etc.*

APELACIÓN: CON TRÁMITE INICIADO (2DA INSTANCIA): Expedientes que se elevaron en apelación a 2º instancia y que se encuentran pendientes de expedir resolución de vista, también sobre los que se ha resuelto la casación. *Ejem.: Admitase la apelación de sentencia o auto final, casación fundada – nula sentencia 2º instancia, etc.*

EJECUCIÓN: CON EJECUCIÓN INICIADA: Expedientes resueltos que tengan hito que da inicio a la etapa de ejecución. *Ejem.: Auto que inicia ejecución (res. Consentida) Auto que inicia ejecución (Conciliación total).*