

INSTRUCTIVO

MÓDULO DE HITOS ESTADÍSTICOS
FORMULARIO S1A-E
CARGA PENDIENTE EN CALIFICACIÓN
INADMISIBLE

PODER JUDICIAL
República del Perú

5.0.0.6.2

Usuario : **ADMIN33**

Clave : [redacted]

Se autoriza el uso de este producto a:
Corte Superior de Lima8
Poder Judicial
[Sub Gerencia de Desarrollo de Sistemas Informaticos](#)

1.-Ingresar con su Usuario y Clave; luego, presionar la tecla<Enter>

2.-Doble clic en el ícono <Hitos estadísticos>

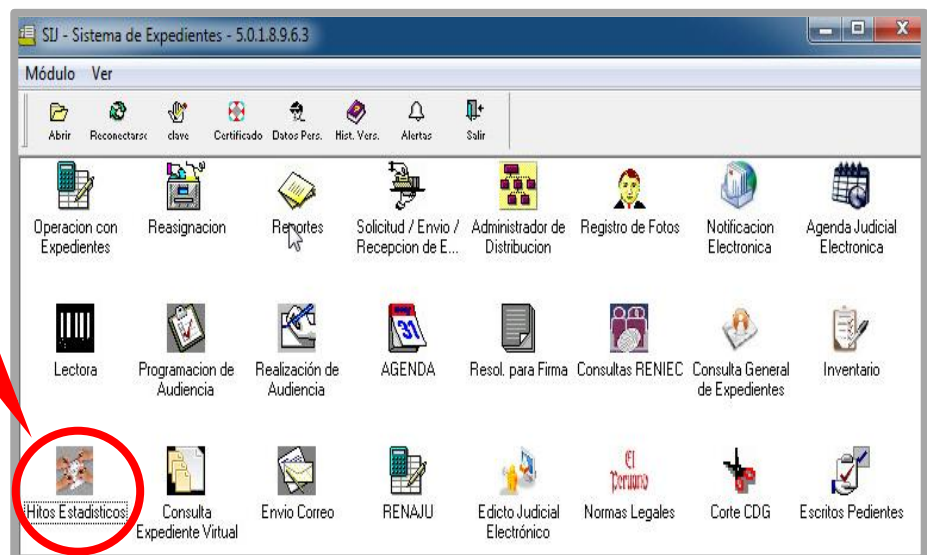

3.-Para acceder a la opción, clic en el ícono<Formularios>

SJ - Sistema de Expedientes 5.0.0.6.2 - [CAMPOS - TOLANDA PERONIA CAMPOS SOTELO] - [Formularios Estadísticos]

Formularios Herramientas

Registro Auditoria Formularios Esp. Ing. Exp. Conf. Var. Flujo Hitos Rep. Cons. Ing. SIB-S1A Cons. Form. Salir

Buscar Imprimir Guardar Com. Excel Ir A Vista Previa Inicio Anterior Siguiente Final Salir

Búsqueda

Período: 2018 Diciembre Formulario: S1A-E Todas las Especialidades

Ubigeo: CALLAO CALLAO

070107 MI PERU

Dependencia: 5082 Juzgado Civil

Instancia: JUZGADO CIVIL - SEDE MI PERÚ - 330061

Funcion: FUNCION ESTANDAR

Filtro (Seleccione una especialidad y subespecialidad para filtrar para la Dependencia Actual)

Especialidad: CIVIL Sub Especialidad: CIVIL Filtrar

Variable: <TODOS> Exped: Secre: <TODOS>

4.-Selecciona el tipo<Formulario>

S1A-E (Registro de Carga Procesal de los Procesos Principales)

Período: 2021 Agosto Formulario: **S1A-E** Todas las Especialidades

< Seleccionar Ubigeo > < Seleccionar >

Ubigeo: < Seleccionar Ubigeo >

Dependencia: < Seleccionar >

Instancia: < Seleccionar >

Función: < Seleccionar >

Filtro (Seleccione una especialidad y subespecialidad para filtrar para la Dependencia Actual)

Especialidad: Sub Especialidad:

Variable: Exped: Secre:

5.-Presiona el botón< >

Período: 2021 JUNIO Formulario: S1A-E HUANCAYO

Ubigeo: 120114 EL TAMBO

Dependencia: < Seleccionar >

Instancia: < Seleccionar >

Función: < Seleccionar >

Variable: Exped:

Buscar Ubigeo

Buscar por: Departamento Provincia Distrito

el ta

Solo Distrito Judicial Actual

Departamento	Provincia	Distrito
JUNIN	HUANCAYO	EL TAMBO

Filas: 1

Doble Click para Seleccionar

Cerrar

6.-Doble clic para seleccionar el ubigeo.

7.-Presiona el botón < [Icono de Dependencias] >

DEPENDENCIAS - INSTANCIAS

N.Dep.	Contiene	Inst.	N.Dep.	Dependencia	N.Org.	Organo	Funcion	Cierre
JE	426	3° Juzgado de la Investigación Preparatoria - Pro	150140	3° JUZG. INV. PREP. - FLAGRANCIA, OAF Y CEE INVEST.PREPARATORIA				
JE	4938	3° Juzgado de Trabajo	150194	3° JUZGADO DE TRABAJO - SEDE CENTRAL			NUEVA LEY PROCESAL DE	
JE	6840	3° Juzgado Penal Unipersonal, sub Especialidad	150267	3° JUZG. PENAL UNIPERS. SUBESPEC. VIOL. C. PENAL UNIPERSONAL				
JE	517	3° Juzgado Civil	150009	3° JUZGADO CIVIL - SEDE CENTRAL			FUNCION ESTANDAR	
JE	527	3° Juzgado de Familia	150005	3° JUZGADO FAMILIA - SEDE CENTRAL			FUNCION ESTANDAR	
JE	4555	3° Juzgado Penal Unipersonal - Proc. Flagrancia,	150036	3° JUZG. UNIPERSONAL - FLAGRANCIA, OAF Y PENAL UNIPERSONAL				
JE	4555	3° Juzgado Penal Unipersonal - Proc. Flagrancia,	150169	3° JUZGADO UNIPERSONAL HUANCAYO - JUZ FUCION LIQUIDADORA				
JE	4555	3° Juzgado Penal Unipersonal - Proc. Flagrancia,	150142	1° JUZGADO PENAL COLEGIADO CONFORMAD PENAL COLEGIADO				
JE	4427	4° Juzgado de la Investigación Preparatoria - Pro	150141	4° JUZG. INV. PREP. - FLAGRANCIA, OAF Y CEE INVEST.PREPARATORIA				
JE	6854	4° Juzgado de Trabajo	150269	4° JUZGADO DE TRABAJO - SEDE CENTRAL			FUNCION ESTAN	
JE	4200	4° Juzgado Penal Unipersonal	150170	4° JUZGADO UNIPERSONAL HUANCAYO - JUZ FUCION LIQU				
JE	4200	4° Juzgado Penal Unipersonal	150143	4° JUZGADO PENAL UNIPERSONAL - SEDE CEN PENAL UNIPER				
JE	4200	4° Juzgado Penal Unipersonal	150142	1° JUZGADO PENAL COLEGIADO CONFORMAD PENAL COLEGI				
JE	1575	4° Juzgado de Familia	150006	4° JUZGADO FAMILIA - SEDE CENTRAL			FUNCION ESTAN	
JE	5984	5° Juzgado de Familia - Subespecialidad en Viole	150226	5° JUZGADO DE FAMILIA - VIOLEN CONTRA MU FUCION ESTAN				
JE	1702	5° Juzgado Civil	150011	5° JUZGADO CIVIL - SEDE CENTRAL			FUNCION ESTAN	
JE	5422	5° Juzgado de Investigación Preparatoria Suprap	150207	5° JUZGADO DE INV. PREP. SUPRAPROV. ESPE INVEST.PREPAR				
JE	5421	5° Juzgado Penal Unipersonal Supraprovincial Et	150206	5° JUZGADO PENAL UNIPERSONAL SUPRAPROV. PENAL UNIPERSONAL				
JE	5985	6° Juzgado de Familia - Subespecialidad en Viole	150227	6° JUZGADO DE FAMILIA - VIOLEN CONTRA MU FUCION ESTANDAR				

Filas: 74

8.-Doble clic para seleccionar la DEPENDENCIA.

9.-Selecciona la <ESPECIALIDAD>

Formulario S1A-E

Período: 2021 JUNIN Ubigeo: 120114 Dependencia: 531 Instancia: 1° JUZG. PAZ LETRADO DE EL TAMBO - SEDE CENTRAL - 150016 Funcion: FUNCION ESTANDAR

Variable: TO

Especialidad: CIVIL Sub Especialidad: CIVIL

Cod.	Especialidad	SubEspecialidad
01	CIVIL	COMERCIAL
02	CIVIL	CONTENCIOSO ADMINISTRATIVO
03	CIVIL	CONSTITUCIONAL
04	CIVIL	FAMILIA
05	CIVIL	LABORAL
06	CIVIL	PENAL

10.- Selecciona la <SUBESPECIALIDAD>

12.-Exporta el contenido que se visualiza a un archivo de extensión xls.

Formularios Herramientas

Registro Auditoría Formularios Resp. Ing. Exp. Int. Var. Flujo Hitos Rep. Cons. Ing. S1B-S1A Cons. Form. Salir

Buscar Imprimir Guardar Como Excel Ir A Vista Previa Inicio Anterior Siguiente Final Salir

Búsqueda

Periodo: 2018 Diciembre Formulario: S1A-E Todas las Especialidades

CALLAO CALLAO

Ubigeo: 070107 MI PERU

Dependencia: 5082 Juzgado Civil

Instancia: JUZGADO CIVIL - SEDE MI PERÚ - 330061

Funcion: FUNCION ESTANDAR

Filtro (Seleccione una especialidad y subespecialidad para filtrar para la Dependencia Actual)

Especialidad: CIVIL Sub Especialidad: CIVIL Filtrar

Variable: < TODOS >

04/02/2019 11:41:42
Pag. 1 de 2

Formulario: S1A-E
Dependencia: Juzgado Civil
Instancia: JUZGADO CIVIL
Función: FUNCION ESTANDAR
Especialidad: CIVIL SubEspecialidad: CIVIL

Nº	Descripción de Variables	Código	Variable	Cant. Exp.
1	PENDIENTE EN CALIFICACIÓN	43	A	15
2	PENDIENTE EN TRÁMITE	44	B	41
3	PENDIENTE EN EJECUCIÓN	45	C	9
4	PENDIENTE EN PLAZO DE IMPUGNACIÓN	46	D	16
5	PENDIENTE EN TRÁNSITO	47	E	26
6	PENDIENTE EN RESERVA	48	F	0
TOTAL PENDIENTES AL MES ANTERIOR				107
7	INGRESOS A CALIFICACIÓN	49	H	0
8	DE OTRA DEPENDENCIA A CALIFICACIÓN	85	Z	0
9	ANULADA A CALIFICACIÓN / HABER NULIDAD	92	C1	0
TOTAL INGRESOS A CALIFICACIÓN				0
10	NUEVOS ADMITIDOS	50	I	0
11	DE OTRA DEPENDENCIA EN TRAMITE	51	J	0
12	INGRESO DE DEMANDA IMPROCEDENTE/DENUNCIA NO HA LUGAR	88	A1	0
13	INSTANCIA INFERIOR	52	K	0
14	ANULADA A TRÁMITE / HABER NULIDAD	53	L	0

SIJ - Sistema de Expedientes 5.0.1.8.9.7.1 - Hitos Estadísticos [UDESTADISTICA - NOLASCO ROMERO PERCY] - [Formularios Estadísticos]

Formularios Herramientas

Registro Auditoría Formularios Proc. Estad. Rep. Ing. Exp. Conf. Var. Flujo Hitos Rep. Cons. Ing. SIB-S1A Cons. Form. Salir

Buscar Imprimir Guardar Com. Excel Ir A Vista Previa Inicio Anterior Siguiente Final Salir

Variable: PENDIENTE EN CALIFICACIÓN Exped: Secre: <TODOS> 01.

FORMULARIO ESTADÍSTICO - DETALLADO 10/09/2021 08:52:02
Listado con filtro Pag. 1 de 2

Formulario: S1A-E Periodo: 2021-Setiembre ***Período Sin Cierre***
 Dependencia: 1º Juzgado de Familia
 Instancia: 1º JUZGADO FAMILIA - SEDE CENTRAL - 150003
 Función: FUNCION ESTANDAR
 Especialidad: FAMILIA SubEspecialidad: FAMILIA CIVIL

Nº	Descripción de Variables	Código Variable	Cant. Exp.			
1	RECEPCIONADO EN DEPENDENCIA	43	34			
Nº	T. Exp.	Nro Expediente	Fec.Ing.	Cód.	Descripción del Acto Procesal	Registro
1	DEM	00589-2021-0-1501-JR-FC-01	18/05/2021	036	AUTO INADMISIBLE	22/06/2021 F
2	DEM	00371-2021-0-1501-JR-FC-01	23/03/2021	501	RECEPCION EN DEPENDENCIA POR INGRESO REGULAR	23/03/2021 F
3	DEM	00448-2021-0-1501-JR-FC-01	12/04/2021	036	AUTO INADMISIBLE	16/08/2021 F
4	DEM	01021-2021-0-1501-JR-FC-01	17/08/2021	036	AUTO INADMISIBLE	19/08/2021 F
5	DEM	00596-2021-0-1501-JR-FC-01	19/05/2021	036	AUTO INADMISIBLE	22/06/2021 F
6	DEM	00944-2021-0-1501-JR-FC-01	27/07/2021	036	AUTO INADMISIBLE	16/08/2021 F
7	DEM	00971-2021-0-1501-JR-FC-01	03/08/2021	036	AUTO INADMISIBLE	31/08/2021 F
8	DEM	00788-2021-0-1501-JR-FC-01	30/06/2021	501	RECEPCION EN DEPENDENCIA POR INGRESO REGULAR	30/06/2021 F
9	DEM	01083-2021-0-1501-JR-FC-01	26/08/2021	036	AUTO INADMISIBLE	31/08/2021 F
10	DEM	01058-2021-0-1501-JR-FC-01	23/08/2021	036	AUTO INADMISIBLE	26/08/2021 F
11	DEM	01045-2021-0-1501-JR-FC-01	20/08/2021	036	AUTO INADMISIBLE	26/08/2021 F
12	DEM	00893-2020-0-1501-JR-FC-01	30/12/2020	036	AUTO INADMISIBLE	08/01/2021 F
13	DEM	00046-2021-0-1501-JR-FC-01	12/01/2021	036	AUTO INADMISIBLE	26/01/2021 F
14	DEM	00688-2021-0-1501-JR-FC-01	09/06/2021	036	INADMISIBLE	22/06/2021 F
15	DEM	01026-2021-0-1501-JR-FC-01	17/08/2021		INADMISIBLE	19/08/2021 F
16	DEM	00726-2021-0-1501-JR-FC-01	16/06/2021		ACION EN DEPENDENCIA POR INGRESO REGULAR	16/06/2021 F
17	DEM	01177-2021-0-1501-JR-CI-02	19/08/2021		ACION EN DEPENDENCIA POR REDISTRIBUCION	19/08/2021 F

Ready

ARTÍCULO 426.- El juez declarará inadmisibile la demanda cuando:

1. No tenga los requisitos legales
2. No se acompañen los anexos exigidos por ley
3. El petitorio sea incompleto o impreciso
4. La vía procedimental propuesta no corresponda a la naturaleza del petitorio o al valor de éste, salvo que la ley permita su adaptación.

En estos casos el juez ordenará al demandante subsane la omisión o defecto en un **plazo no mayor de diez días**. Si el demandante no cumpliera con lo ordenado, el juez **rechazará la demanda** y ordenará el archivo del expediente. La demanda y ordenará el archivo del expediente.

1**AUTO
INADMISIBLE****HITO ESTADÍSTICO [036]**

TRANSCURRIDO EL PLAZO LEGAL NO SE SUBSANA POR LO CUAL SE EMITE EL **AUTO DE RECHAZO** Y SE **ARCHIVA**.

2**AUTO DE
RECHAZO****HITO ESTADÍSTICO [AAK]**

RESOLUCIÓN QUE SE EMITE CUANDO TRANSCURRIDO EL PLAZO LEGAL SIN QUE SE SUBSANEN LOS DEFECTOS DE FORMA.

3**ARCHIVO DEL
EXPEDIENTE****HITO ESTADÍSTICO [00I]**

SE EMITE EL **AUTO DE ARCHIVO** Y SE ASOCIA EL HITO DE **AUTO QUE ORDENA ARCHIVO DEFINITIVO (DESDE CALIFICACIÓN)**.